

VROEGERE BEWONING VAN KOEDIJK

KANAALDIJK 56-57-58

PERIODE 1832-1972

KADASTRALE EIGENAREN

1832-1849

Cornelis Pietersz Yfs, boer
(kad. art. nr. 0208)

1849-1865

Jan de Wit, landman
(kad. art. 0493)

1865-1891

Guurtje Langedijk, wed. Jan de Wit
(kad. art. 0400)

1891-1937

Pieter Nottelman, landbouwer
(kad. art. 1062)

1937-1944

Neeltje Volkers, wed. Pieter Nottelman
(kad. art. 2291)

1944-1951

N.V. Bouw- en Handelmaatschappij "Carina"
te Amsterdam(kad. art. 2895)

1951-1968

Johan Blombergen, kapper te Bergen
(kad. art. 3090)

1968-1972

Theo Walter Miersemann, militair te
Zandvoort
(kad. art. 3704)

KADASTRALE GEGEVENS



Situatie in 1821 met A0029

1832-1850

-omschrijving: huis en erf
-huurwaarde gebouw(en): f 33,=
-perceel: A0029 – oppervlakte: 400 m²
-1850 herbouw

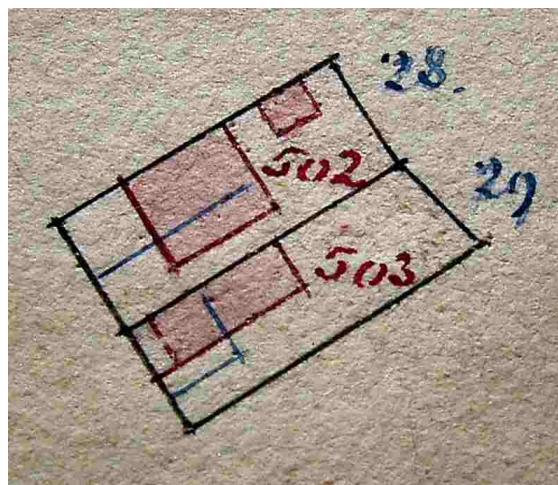

1850 herbouw

1850-1853

-omschrijving: huis en erf
-huurwaarde gebouw(en): vrijdom
-perceel: A0503 – oppervlakte: 400 m²
-1853 verval vrijdom

1853-1864

-omschrijving: huis en erf
-huurwaarde gebouw(en): f 33,=
-perceel: A0503 – oppervlakte: 400 m²
-1864 splitsing en stichting

VROEGERE BEWONING VAN KOEDIJK

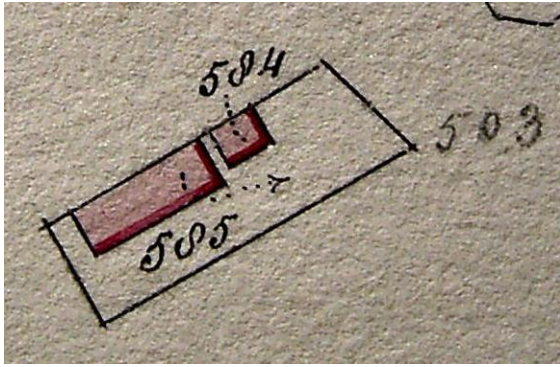

1864 splitsing en stichting

KANAALDIJK 56-57

1864-1947

- omschrijving: huis en erf
- huurwaarde gebouw(en): f 33,=/f 70,=/f 96,=
- perceel: A0585 – oppervlakte: 378 m²
- 1947 vereniging

KANAALDIJK 58

1864-1870

- omschrijving: huis
- huurwaarde gebouw(en): vrijdom
- perceel: A0584 – oppervlakte: 22 m²
- 1870 verval vrijdom

1870-1947

- omschrijving: huis
- huurwaarde gebouw(en): f 15,=/f 25,=/f 29,=
- perceel: A0584 – oppervlakte: 22 m²
- 1947 vereniging

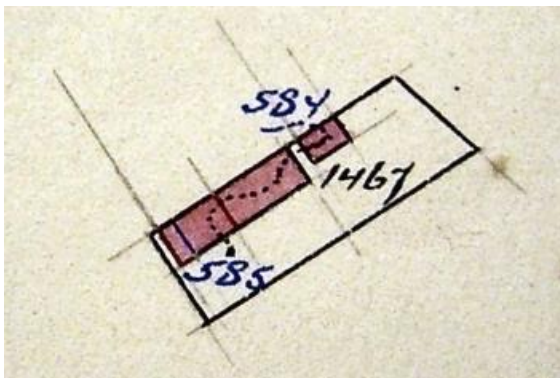

1947 vereniging

KANAALDIJK 56-57-58

1947-1972

- dubbelhuis, schuur en erf
- huurwaarde gebouw(en): f 125,=
- perceel: A1467 – oppervlakte: 400 m²
- 1972 over naar Sint Pancras

ADRESSEN EN BEWONERS/GEbruikers

- 1833 Middelbuurt 26 – Cornelis Pietersz IJfs
- 1833 Middelbuurt 26 – Arie Pover
- 1897 Kanaaldijk 32 – P. Nottelman
- 1897 Kanaaldijk 32a – A. Hartland
- 1897 Kanaaldijk 33 – Jn. IJfs
- 1903 Kanaaldijk 33 – Cornelis IJfs
- 1903 Kanaaldijk 33a – Jacob de Jong
- 1903 Kanaaldijk 34 – Jan IJfs
- 1924 Kanaaldijk 76 – Jn. Kooij
- 1935 Kanaaldijk 76 – C. Goet
- 1946 Kanaaldijk 76 – J. Haringhuizen
- 1946 Kanaaldijk 77 – Jb.P. Bloothoofd
- 1964 Kanaaldijk 56 – Jn. Haringhuizen
- 1964 Kanaaldijk 57 – wed. A. Meijer-Oerni
- 1964 Kanaaldijk 58 – schuur
- 1972 Kanaaldijk 56 – J. Haringhuizen
- 1972 Kanaaldijk 57 – zomerhuis
- 1972 Kanaaldijk 58 – schuur

OVERIGE FEITEN

- 1833 belasting
- Middelbuurt 26
- gedeelte woonhuis
- belastingsschuldige: Cornelis Pietersz IJfs
- huurwaarde: f 18,=
- aantal deuren en vensters: 2
- aantal haardsteden: 1

1833 belasting

- _Middelbuurt 26
- gedeelte woonhuis
- belastingsschuldige: Arie Pover en Cornelis Pietersz IJfs
- huurwaarde f 15,=
- aantal deuren en vensters: 2
- aantal haardsteden: 1

VROEGERE BEWONING VAN KOEDIJK

1903 woningonderzoek

-Kanaaldijk 33

-eigenaar: Pieter Nottelman te Koedijk

-bewoner: Cornelis IJfs, arbeider

-aantal bewoners: 5

-oppervlakte: woning: 39 m²

-kamer met 2 bedsteden en 2 vensters, opzij

-zolder en portaal

-dak van riet, niet beschoten

-muren ½ waal

-gemeenschappelijke regenbak, in de woning,
voor 2 woningen

-gemeenschappelijk privaat , op 40 meter,
voor 3 woningen, van hout, over de sloot

-huur f 1,10 per week

-eigen regenbak, in de woning

-gemeenschappelijk privaat , op 10 meter,
voor 3 woningen, van hout, over de sloot

-huur f 0,75 per week

-last van rook en lekkage

1903 woningonderzoek

-Kanaaldijk 33a

-eigenaar: Pieter Nottelman te Koedijk

-bewoner: Jacob de Jong, landbouwer

-aantal bewoners: 4

-oppervlakte: woning: 51 m²

-kamer met 2 bedsteden en 1 venster, opzij

-zolder, portaal en koolbergplaats

-zijerf 50 m²

-dak van riet, niet beschoten

-muren ½ waal

-gemeenschappelijke regenbak, in de woning,
voor 2 woningen

-gemeenschappelijk privaat , op 30 meter,
voor 3 woningen, van hout, over de sloot

-huur f 1,25 per week

1903 woningonderzoek

-Kanaaldijk 34

-eigenaar: Pieter Nottelman te Koedijk

-bewoner: Jan IJfs, arbeider

-aantal bewoners: 2

-oppervlakte: woning: 22 m²

-kamer met 2 bedsteden en 1 venster, achter
en 1 venster, opzij

-zolder en portaal

-zijerf 50 m², achtererf 100 m²

-dak van riet, niet beschoten

-muren ½ waal