

VROEGERE BEWONING VAN KOEDIJK

KANAALDIJK 96A

PERIODE 1832-1920

KADASTRALE EIGENAREN

1832-1850

Wed. Jacob Stam, boerin
(kad. art. 0181)

1850-1871

Jan Jacobsz Stam, landman
(kad. art. 0447)

1871-1895

Jacob Jansz Stam, landbouwer
(kad. art. 0891)

1895-1913

Dirkje Burger, wed. Jacob Jansz Stam,
veehoudster
(kad. art. 1267)

1913-1919

Nicolaas Jacobus Stam, landbouwer
(kad. art. 1261)

1919-1920

Jacob Nicolaas Stam, landbouwer
(kad. art. 2166)

KADASTRALE GEGEVENS

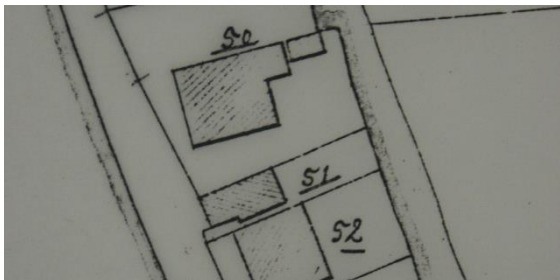

Situatie in 1821 met A0051

1832-1896

-omschrijving: huis en erf
-huurwaarde gebouw(en): f 21,=/f 50,=
-perceel: A0051 – oppervlakte: 390 m²
-1896 sloping, stichting en splitsing

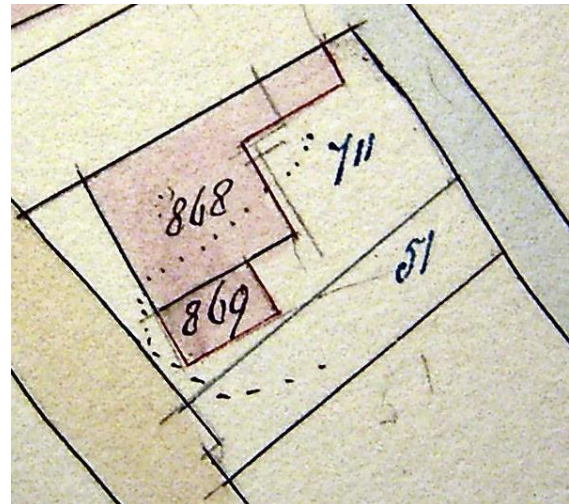

1896 sloping, stichting en splitsing

1896-1913

-omschrijving: huis
-huurwaarde gebouw(en): f 160,=/f 119,=
-perceel: A0869 – oppervlakte: 77 m²
-1913 vereniging



1913 vereniging

1913-1919

-omschrijving: huis en erf
-huurwaarde gebouw(en): f 119,=
-perceel: A1196 – oppervlakte: 625 m²
-1919 stichting

1919-1920

-omschrijving: huis, schuren en erf
-huurwaarde gebouw(en): f 297,= (incl.
Kanaaldijk 96)

VROEGERE BEWONING VAN KOEDIJK

- perceel: A1196 – oppervlakte: 625 m²
- 1920 sloping en vereniging

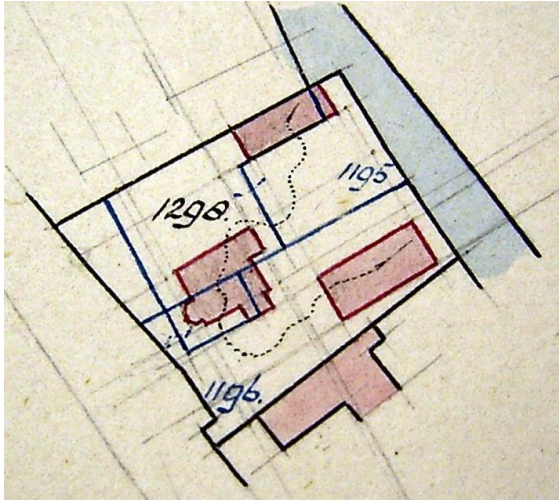

- dak van pannen, met hout beschoten
- muren ½ waal
- eigen regenbak, in de woning
- gemeenschappelijk privaat , op 60 meter, voor 2 woningen, van hout, over de sloot

1919 stichting, 1920 sloping en vereniging

Na 1920 deel van Kanaaldijk 96

ADRESSEN EN BEWONERS/GEbruikers

- 1833 Middenbuurt 45 – Jan Hooghuijs en wed. Jan Breed
1903 Kanaaldijk 65 – Dirkje Burger, wed. Jb. Stam

OVERIGE FEITEN

- 1833 belasting
-Middenbuurt 45
-woonhuijs
-belastingsschuldige: Jan Hooghuijs en wed. Jan Breed
-huurwaarde: f 18,=
-aantal deuren en vensters: 3
-aantal haardsteden: 1
- 1903 woningonderzoek
-Kanaaldijk 65
-eigenaar en bewoner: Dirkje Burger, wed. Jb. Stam, rentenierster
-aantal bewoners: 2
-oppervlakte woning: 75 m²
-kamer met 2 vensters, voor
-kamer met 2 vensters, opzij
-zolder, portaal en werkplaats
-voor 30 m², achtererf 100 m²