

VROEGERE BEWONING VAN KOEDIJK

KANAALDIJK 249

PERIODE 1832-1979

KADASTRALE EIGENAREN

1832-1859

Jan de Boer, boer
(kad. art. 0019)

1859-1873

Gerrit de Boer, landbouwer
(kad. art. 0695)

1873-1880

Grietje en Maartje de Boer, minderjarigen
(kad. art. 0920)

1880-1881

Dirk van Graft
(kad. art. 1024)

1881-1922

Jan Dirksz Hartland, tuinbouwer
(kad. art. 0837)

1922-1924

Jacob Pietersz Brouwer, landbouwer
(kad. art. 2091)

1924-1974

Willem de Graaf, kalkbrander
(kad. art. 2348/2347)

1974-1979

Willem Elize Verhagen, chemisch analist
(kad. art. 4113)

KADASTRALE GEGEVENS

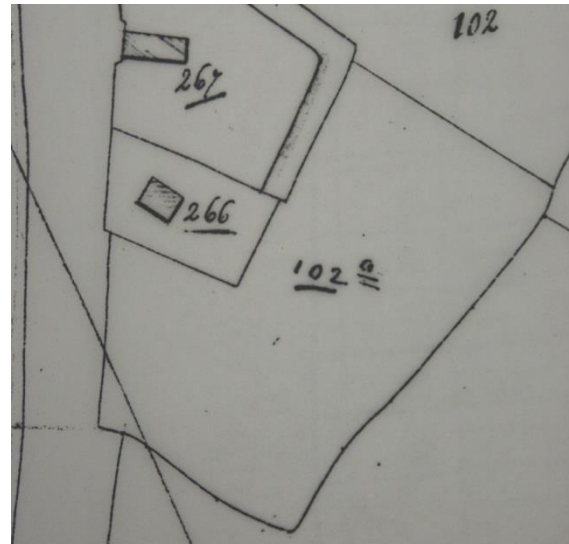

Situatie in 1821 met B0102a

1832-1853

- omschrijving: weiland
- perceel: B0102a – oppervlakte: 4490 m²
- 1853 splitsing en stichting

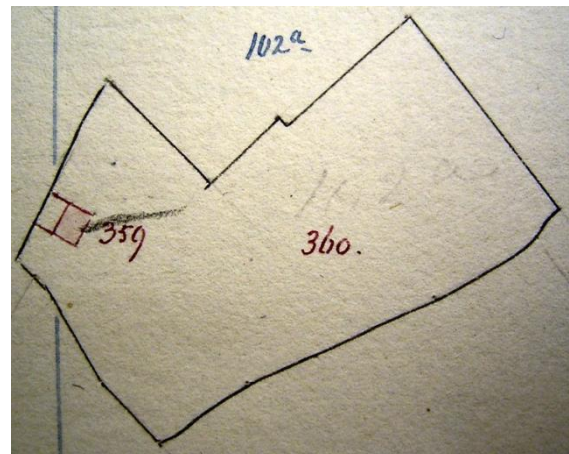

1853-1859

- omschrijving: huis en erf
- huurwaarde gebouw(en): vrijdom
- perceel: B0359 – oppervlakte: 80 m²
- 1859 vereniging

VROEGERE BEWONING VAN KOEDIJK

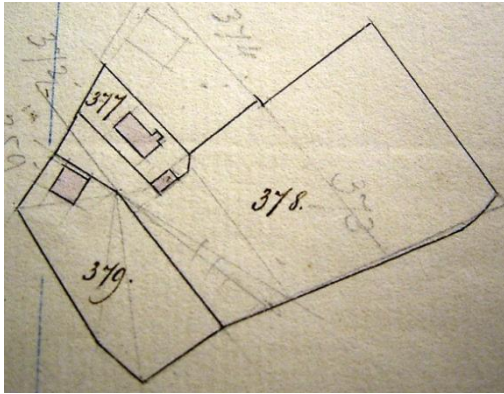

1859 vereniging

1859-1860

- omschrijving: huis en tuin
- huurwaarde gebouw(en): vrijdom
- perceel: B0379 – oppervlakte: 1100 m²
- 1860 verval vrijdom

1860-1878

- omschrijving: huis en tuin
- huurwaarde gebouw(en): f 15,=/f 40,=
- perceel: B0379 – oppervlakte: 1100 m²
- 1878 bijbouw

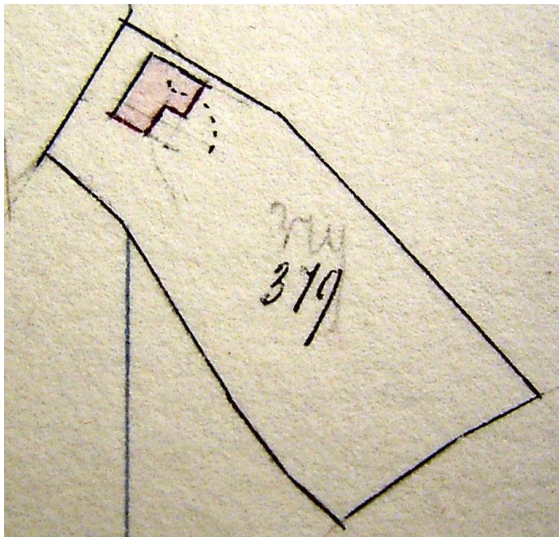

1878 bijbouw

1878-1902

- omschrijving: huis en erf
- huurwaarde gebouw(en): f 50,=
- perceel: B0379 – oppervlakte: 1100 m²
- 1902 splitsing

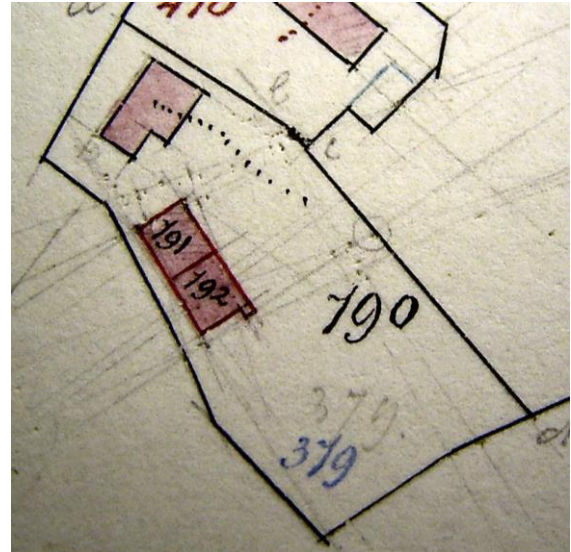

1902 splitsing

1902-1925

- omschrijving: huis en erf
- huurwaarde gebouw(en): f 50,=/f 59,=
- perceel: B0790 – oppervlakte: 1033 m²
- 1925 splitsing

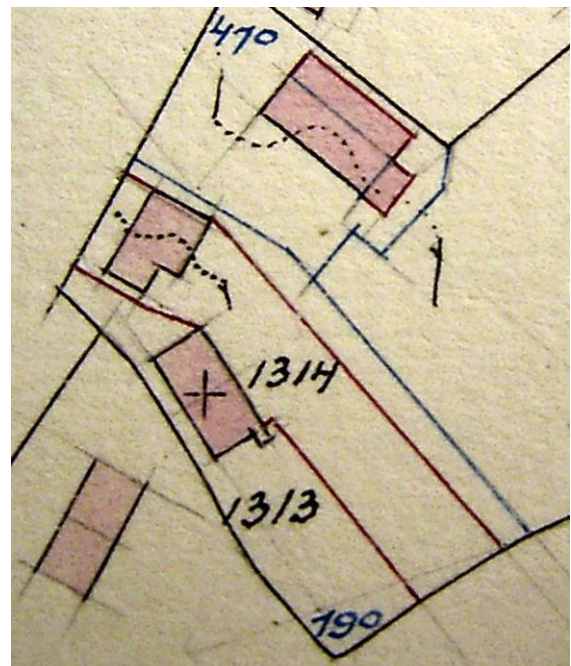

1925 splitsing

1925-1979

- omschrijving: huis, erf en tuin
- huurwaarde gebouw(en): f 59,=
- perceel: B1314 – oppervlakte: 540 m²
- 1979 ruilverkaveling

VROEGERE BEWONING VAN KOEDIJK

ADRESSEN EN BEWONERS/GEBRUIKERS

| | |
|------|----------------------------------|
| 1897 | Kanaaldijk 158 – wed. J. Ruiters |
| 1897 | Kanaaldijk 158a – Chr. Koning |
| 1903 | Kanaaldijk 172 – onbewoond |
| 1924 | Kanaaldijk 300 – W. de Graaf |
| 1932 | Kanaaldijk 315 – W. de Graaf |
| 1935 | Kanaaldijk 315 – W. de Graaf |
| 1946 | Kanaaldijk 315 – W. de Graaf |
| 1964 | Kanaaldijk 249 – W. de Graaf |
| 1972 | Kanaaldijk 249 – W. de Graaf |

OVERIGE FEITEN

- 1903 woningonderzoek
- Kanaaldijk 172
- eigenaar: Jan Hartland, tuinman
- bewoner: onbewoond
- kamer met 2 bedsteden en 2 vensters, voor
- kamer met 1 bedstede en 1 venster, opzij
- zolder, kelder en loods (aanbouw)
- voor erf 60 m², achter erf 5 m²
- dak van pannen, met riet beschoten
- muren ½ waal
- eigen regenbak, in de woning, regenton, op 2 meter, aan de woning
- gemeenschappelijk privaat, op 10 meter, voor 2 woningen, van hout, boven beerput